

Umbau der Lernateliers in der GES

| Gremium: | öffentl./nichtöffentl. | Beschlussart: | Sitzungsdatum: |
|----------|------------------------|------------------|----------------|
| GR | öffentlich | Beschlussfassung | 27.04.2023 |

Beschlussvorschlag:

Der Gemeinderat stimmt dem Umbau zu und beauftragt die Verwaltung mit der Ausschreibung und Vergabe.

Finanzielle Auswirkungen:

Die Maßnahme die geschätzt 80.000€ kostet, wird über die eingeplanten Aufwendungen für Sach- und Dienstleistungen beim Produkt 211010 finanziert. Hier ist unter anderem die Umstellung der Beleuchtung auf LED mit 60.000 € vorgesehen. Für diese Maßnahme wird aktuell nach Fördermitteln gesucht, so dass nicht der komplette Ansatz benötigt wird. Der restliche erforderliche Betrag wird über den laufenden Gebäudeunterhaltungsansatz abgedeckt.

Sachdarstellung und Begründung:

Nachdem die Anmeldungen in der Gemeinschaftsschule nun seit längerer Zeit auf einem sehr hohen Niveau sind, in Klasse 5 soll nun 3 zügig unterrichtet werden, müssen die Räumlichkeiten dieser Tatsache angepasst werden.

Hierzu werden die beiden großen Lernateliers wieder in 3 Klassenzimmer umgebaut. Zudem werden die abgetrennten Inputräume wieder mit den angrenzenden Lernkreisräumen verbunden.

Um dies durchführen zu können muss das vorhandene Brandschutzkonzept durch das Büro BAD angepasst und mit dem LRA Tübingen abgestimmt werden. Ein neues Baugesuch ist in Absprache mit dem LRA Tübingen für den Umbau nicht erforderlich.

Hierzu müssen Trockenbau-, Schreiner-, Sanitär-, Bodenleger-, und Elektroarbeiten ausgeschrieben werden. Der Umbau soll in den Sommerferien stattfinden.

Kirchentellinsfurt, 17.04.2023

Martin Lack, FB Bauen und Liegenschaften

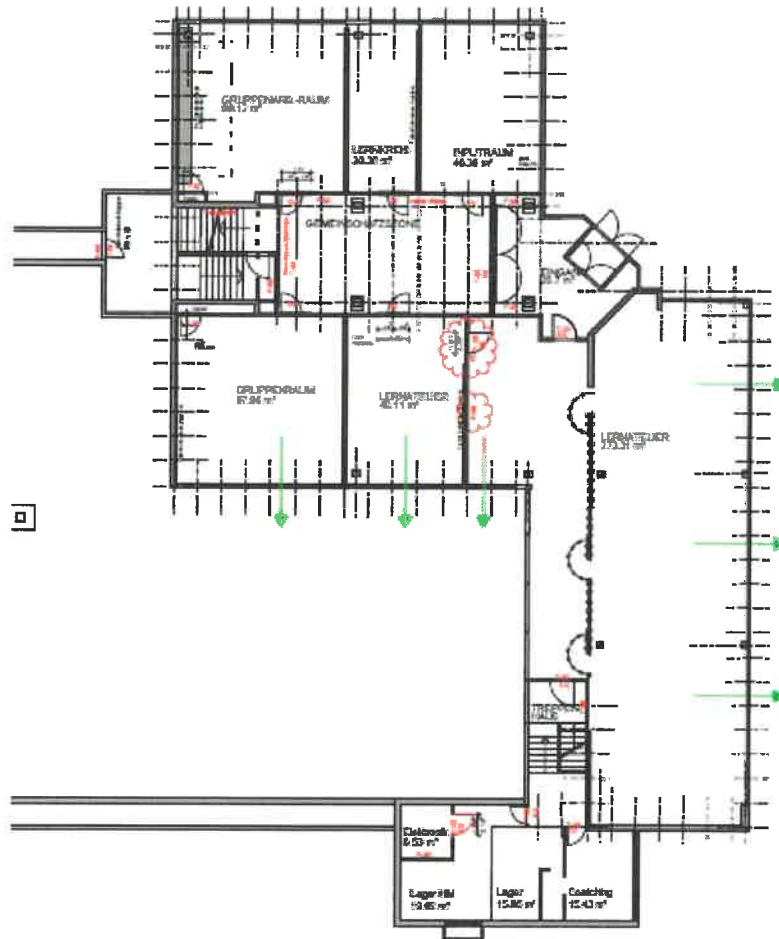

Einbauelemente:

Materialangaben:

Die Planstücke sind nur bei der Ausführung
von Aufträgen verbindlich zu prüfen.
(Gegenüberstandswert der Herstellung)

ARC-5090-U1-00

70 = Deckenbeland + isolierung
 08 = Holz + unterbodenbeland
 02 = rauchschutz + rauchablenker 200

Legende:

_____ Rand
 _____ Außen
 _____ Inn



Verzeichnis:

ARC-5090-U1-00
 Statistische Pläne/Zeichnungen
 Grundriss/Querschnitt
 Bauteilzeichnungen mit Maßstab
 Maßstab: 1:100



