KQ_03
KQ_02
KQ_01
KQ_06
KQ_05
KQ_04

© OpenStreetMap (and) contributors, CC-BY-SA

Legende Allgemein

- Vereinbarte Kontrollquerschnitte
- Bachverdolungen
- Gewässer
- ALKIS_FLURSTUCK
- Risikoobjekte mit öffentl. Bezug
- Gebäude

Überflutungsausdehnunh und-tiefe (außergewöhnlich verschlämmt)

- < 0.05
- 0.05 bis 0.10 Meter
- 0.10 bis 0.50 Meter
- 0.50 bis 1.00 Meter
- > 1.00 Meter

Risikoanalyse
(Gefährdete kritische Objekte mit öffentlichem Bezug)

- Kapelle/Kirche/Gotteshaus
- Kindergarten
- Kläranlage
- Museum
- Sportgebäude/Sporthalle
- Umformer
- Veranstaltungsgebäude/Theater
- Altlasten Klinge

Risikokarte

Projekttitel:

Risikoanalyse für "außergewöhnlich verschlämmt"
Risikoobjekte durch Gefährdungslagen aus Starkregen

Kartenhintergrund:

© Landesamt für Geoinformation und Landentwicklung
Baden-Württemberg (LGL) www.lgl-bw.de

Geodätische Grundlagen:

Abbildung: Gauß-Krüger
Projektion: Transverse Mercator
Datum: Bessel 1841

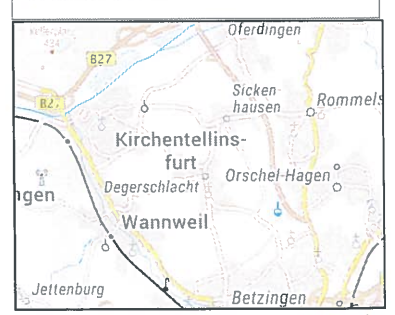
Auftraggeber:

Rathaus Kirchentellinsfurt
Fachbereich Bauen und Liegenschaften
Rathausplatz 1
72138 Kirchentellinsfurt

Bearbeitung:

ITR - Ingenieur Team Rieber
Beratende Ingenieure

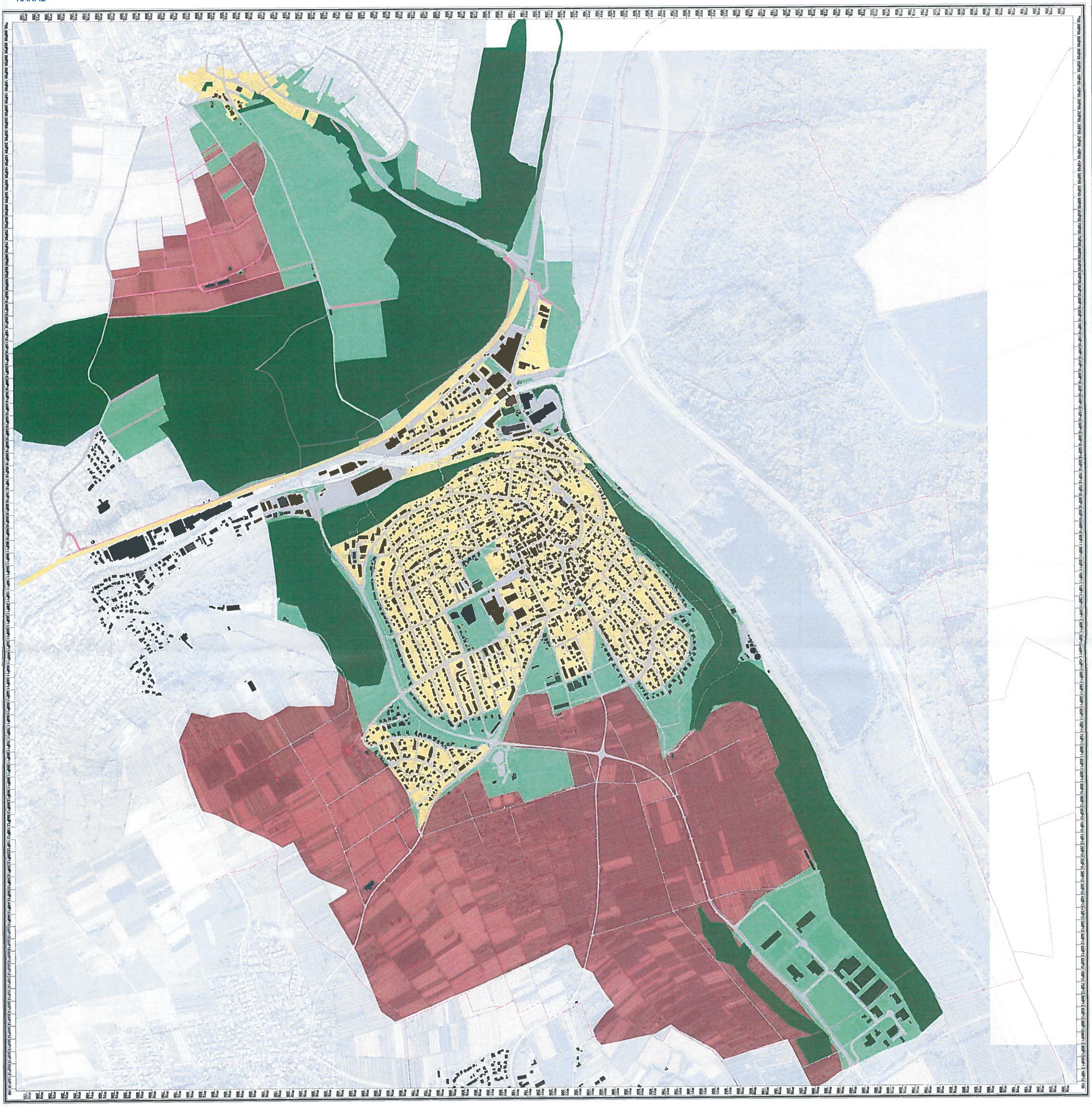
Bearbeitungsstand: Juli 2020



0 250 m

N

KANAL++°



Gewählte Sendrauheiten

5mm Blankfläche/ Flächen (Straßen, Plätze, Höfe)
50mm Fachwerk / Gehölz als Wiesen
100mm Einzelbebauung / Kleinsiedlungen
150mm Dörfer / Kleinstädte / Waldflächen u.ä.
150mm Autoflächen (verschärfend / unverschärfend)
250mm Wald
Dachflächen (gelten nicht mit Rauheiten wie, da DAK an Randstreifen "übergeben" wurden)

Gemarkungsgrenzen

Nr.	Änderung	Datum	Name

Gemeinde Kirchentellinsfurt
Landkreis Tübingen

Kommunales Starkregenrisikomanagement
für die Gemeinde Kirchentellinsfurt

Starkregengefahrenkarte

Gewählte Sandrauheiten

Anlage 16
Plan - Nr. 1.6

	Name	Datum	Zeichen
bearbeitet		05.03.2020	Gr
geprüft		05.03.2020	Gr
gezeichnet		05.03.2020	Gr

Übersichtslageplan

Maßstab: 1:5000

Gezeichnet:
Kirchentellinsfurt
Gemeindeverwaltung, im März 2020

Ingenieurgesellschaft mbH
Dr.-Ing. Pecher und Partner
Am Hochgericht 10
D-76131 Karlsruhe
Tel. +49 721 626 8-0
Fax +49 721 626 8-48
info@iwp.de
www.iwp.de

Das Urheberrecht dieser Zeichnung und die hierin dargestellten Leistungen verbleiben bei der Ingenieurgesellschaft mbH Dr.-Ing. Pecher und Partner. Vervielfältigung und jede Verwertung, insbesondere Weitergabe an Dritte, bedürfen unserer Genehmigung.

Überflutungsgefährdung
Fließgeschwindigkeiten

Legende:

Überflutungsfläche
- Überflutungsflächen > 5cm Überflutungstiefe

Bodenerosion
- gering und mittel
- hoch und sehr hoch

Fließgeschwindigkeiten
- sehr hoch (langsam) < 0,2 m/s
- hoch > 0,2 bis 0,5 m/s
- mittel > 0,5 bis 2,0 m/s
- gering > 2,0 m/s

Abflusswege
Gewässerlauf

Schächte

Überstau:
- Kanalschächte ohne Überstau
- Kanalschächte mit Überstau

Nr.	Änderung	Datum	Name

Gemeinde Kirchanschöring
Landkreis Traunstein

Anlage 7
Plan-Nr. 7

Kommunales Starkregenrisikomanagement
für die Gemeinde Kirchanschöring

	Datum	Zeichen
bearbeitet	10.07.2020	ehr
geprüft	10.07.2020	ehr
gepr.	10.07.2020	ehr

Übersichtsplan
Maßstab: 1:2000

Gemeinde Kirchanschöring
Kirchanschöring, 10. Oktober 2020

ISP
ISP - Ingenieur Sozietät Stephanik Ingenieure

KANAL++

Über Ihre Hausanschlussleitung
über Ihre Entwässerung



Starkregensimulation Ergebnisse

Wassertiefe

0,000 <= Wassertiefe in Meter < 0,100
0,100 <= Wassertiefe in Meter < 0,500
0,500 <= Wassertiefe in Meter < 1,000
ab 1,000

HWGK - Gewässer (sind von der Betrachtung ausgeschlossen)

Einzugsgebiete

Nr.	Änderung	Datum	Name

Gemeinde Kirchentellinsfurt
Landkreis Tübingen

Anlage 4
Plan-Nr. 4

Kommunales Starkregenrisikomanagement
für die Gemeinde Kirchentellinsfurt

Starkregengefahrenkarte
Überflutungshöhe / Überflutungstiefe

Bemerkung: Aussagekräftiges Ergebnis kann nur mit einer Kenntnis über mit Daten Richtung KLA

	Norden	Westen
Koordinat	4686000	474
geodätisch	4686000	474
gepunkt	4686000	474

Detailkarte
Maßstab: 1:2000

Auftraggeber:
Gemeinde Kirchentellinsfurt
Eberhardsstrasse, 72138 Kirchentellinsfurt

ITA Ingenieur Team Kleiber
Beratende Ingenieure

Bearbeitung / Bearbeitungsstand
Bearbeitung
Bearbeitungsstand
Bearbeitungsstand

Bearbeitung / Bearbeitungsstand
Bearbeitung
Bearbeitungsstand
Bearbeitungsstand

KANAL++