



**Erweiterung Kindergarten Regenbogen
2. Bauabschnitt**

Gremium:	öffentl./nichtöffentl.	Beschlussart:	Sitzungsdatum:
GR	öffentlich	Beschlussfassung	26.09.2019

Beschlussvorschlag:

Der Gemeinderat stimmt der Verpflichtungsermächtigung in Höhe von 250.000€ und der erweiterten Planung zu.
Die Verwaltung wird beauftragt die Arbeiten zu vergeben und umzusetzen.

Finanzielle Auswirkungen:

HH-Stelle	HH-Mittel	Zuschüsse
2.4642.940004	880.000,00 €	
Zuschuss		120.000,00 €
Gesamtmittel	1.000.000,00 €	
Geschätzte Bausumme	1.250.000,00 €	
Verpflichtungsermächtigung		250.000,00 €

Sachdarstellung und Begründung:

Nachdem nun mit dem Anbau für 2 weitere Gruppen im Kleinkindbereich die Zahl der Kinder im Regenbogenkindergarten auf bis zu 120 Kinder ansteigen kann, wurden in einem weiteren Abstimmungsprozess nun die Gruppen und Räume unter Beteiligung der Kindergartenleitung neu aufgeteilt und zugeschnitten. Das Ergebnis stellt nun folgende Optionen dar:

- 2 Gruppen unter 3 mit 10 Kindern (wird am Anfang mit einer Gruppe belegt)
- 1 gemischtbesetzte Gruppe mit max. 25 Kindern.

Um dem Kindergarten einen gewissen Freiraum in der pädagogischen Arbeit zu geben, sollte ein weiterer Raum angebaut werden, der als Multifunktionsraum genutzt werden kann. Die Kosten hierfür belaufen sich auf 310.000€.

Dieser wird als 2. Bauabschnitt in einem separaten Verfahren angebaut.
Damit wäre ein sinnvoller Betrieb im Kindergarten Regenbogen gewährleistet und die Einrichtung zukunftsweisend aufgestellt.

Die Umsetzung erfolgt dann nacheinander in 2019 und 2020.
Der Zuschnitt der Gartenanlage mit Erweiterungen zur Schwimmhalle und Schule wird gemeinsam mit der Kindergartenleitung überplant und genauer betrachtet um auch hier eine bestmögliche Lösung zu erzielen.

Kirchentellinsfurt, 10.07.2019

Martin Lack, FB Bauen und Liegenschaften

Anlagen

neue Pläne Bauabschnitt 2

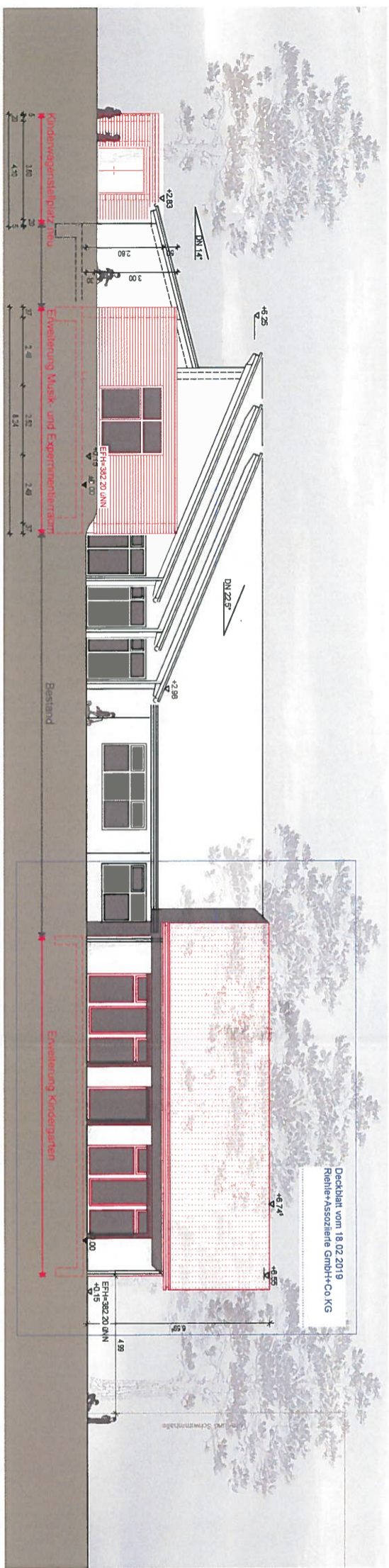

ANSICHT SÜD

- Legende
- Bestand
 - Abbruch
 - neu geplant

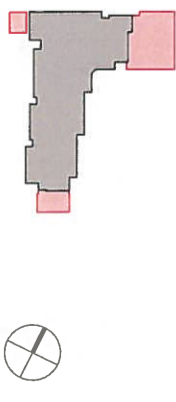

KKK_ARC_AN_S_AG_4_300_1_-

Projekt Einw. Kindergarten Regenbogen
 Bauherr Garm. Kircheneinrichtung

Planer Riehle+Assoziierte

Leistungsphase Genehmigungsplanung

Planinhalt Ansicht Süd

Projekt-Nr. 17101

Datum/Gez. 20.02.2019 HO

Maßstab 1:100

Riehle+Assoziierte GmbH+Co.KG
 Dominohaus, Am Echnazfer 24, 72764 Reuldingen
 www.riehle-architekten.de, T +49 7121 927-0
 Riehle+Assoziierte Architekten und Generalplaner

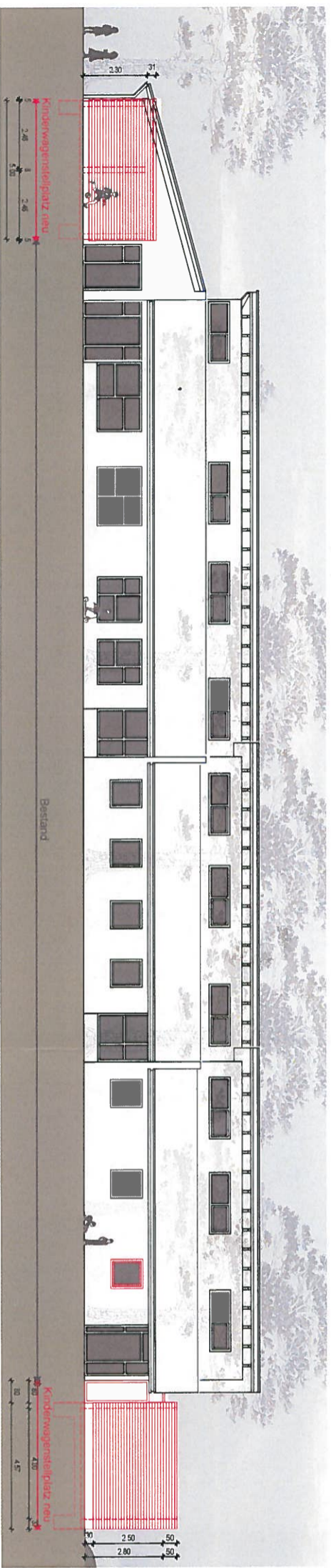

ANSICHT West

- Legende
- Bestand
 - Abbruch
 - neu geplant

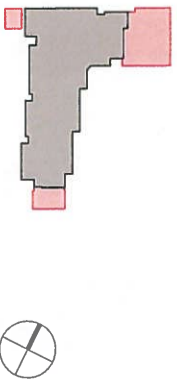

KKK_ARC_AN_0_AG_4_310_1_

Projekt Entw. Kindergarten Regenbogen
 Bauherr Gem. Kirchheimlisturt

Planer Riehle+Assoziierte

Leistungsphase Genehmigungssplanung

Planinhalt Ansicht West

Projekt-Nr. 17101

Datum/Gez. 20.02.2019 HO

Maßstab 1:100

Riehle+Assoziierte GmbH+Co.KG
 Dominohaus, Am Echnazfer 24, 72764 Reuldingen
 www.riehle-architekten.de, T +49 7121 927-0
 Riehle+Assoziierte Architekten und Generalplaner